

# BIENVENUE AU PARC DES SOMMETS

BROMONT



SOCIÉTÉ DE CONSERVATION  
DU MONT BROME

## BILLETTERIE

Le billet journalier du Parc  
des Sommets donne accès  
au site extérieur du CNCB.



## SUGGESTIONS DE PARCOURS ET CARTES HIVERNALES

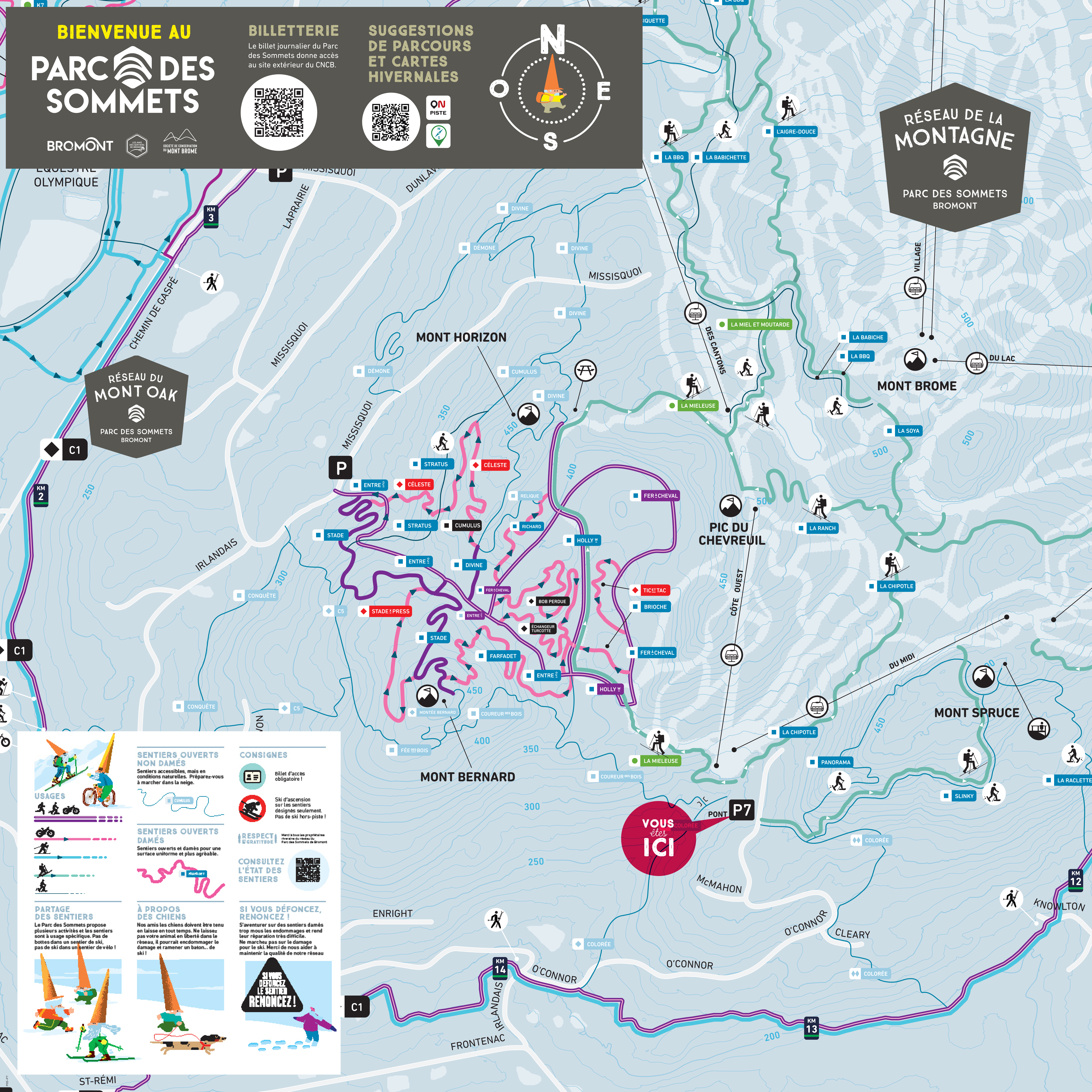
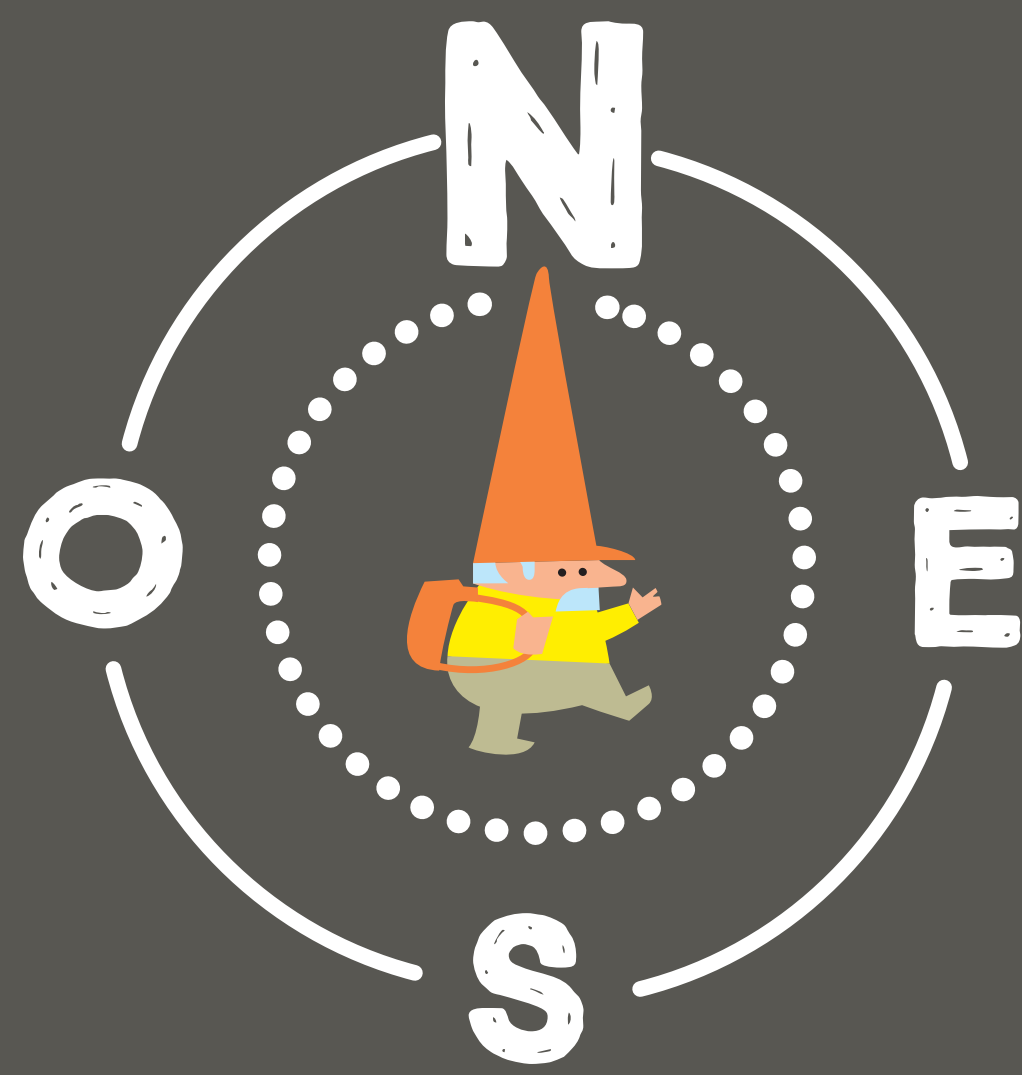

## RÉSEAU DE LA MONTAGNE



PARC DES SOMMETS  
BROMONT

## RÉSEAU DU MONT OAK



PARC DES SOMMETS  
BROMONT

### SENTIERS OUVERTS NON DAMÉS

Sentiers accessibles, mais en  
conditions naturelles. Préparez-vous  
à marcher dans la neige.

CUMULUS

### SENTIERS OUVERTS DAMÉS

Sentiers ouverts et damés pour une  
surface uniforme et plus agréable.

RIANTACT

### À PROPOS DES CHIENS

Nos amis les chiens doivent être tenu  
en laisse en tout temps. Ne laissez  
pas votre animal en liberté dans le  
réseau, il pourrait endommager le  
damage et ramener un bâton... de  
ski!

### CONSIGNES

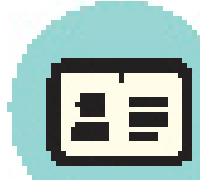

Billet d'accès  
obligatoire!



Ski d'ascension  
sur les sentiers  
désignés seulement.  
Pas de ski hors-piste!



Merci à tous les propriétaires  
ruraux du Réseau du  
Parc des Sommets de Bromont.

### CONSULTEZ L'ÉTAT DES SENTIERS

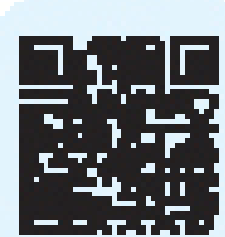

### SI VOUS DÉFONCEZ, RENONCEZ!

S'aventurer sur des sentiers damés  
trop mous les endommage et rend  
leur réparation très difficile.  
Ne marchez pas sur le damage  
pour le ski. Merci de nous aider à  
maintenir la qualité de notre réseau



SI VOUS DÉFONCEZ  
LE SENTIER  
RENONCEZ!

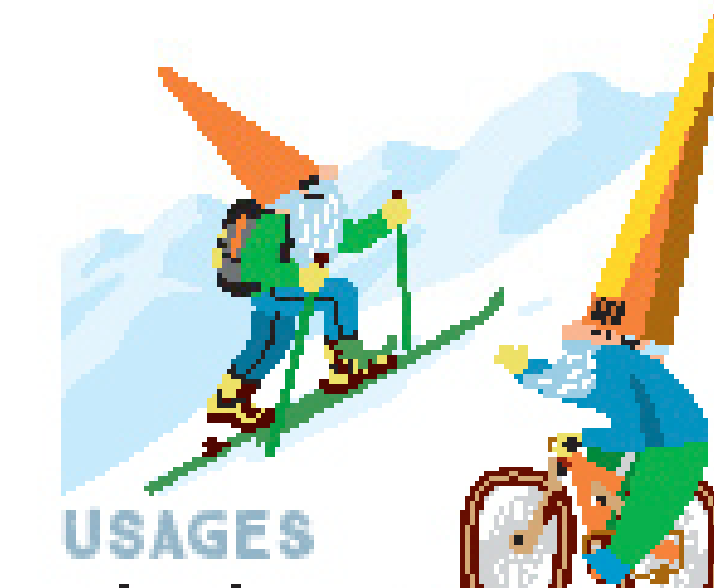

### USAGES

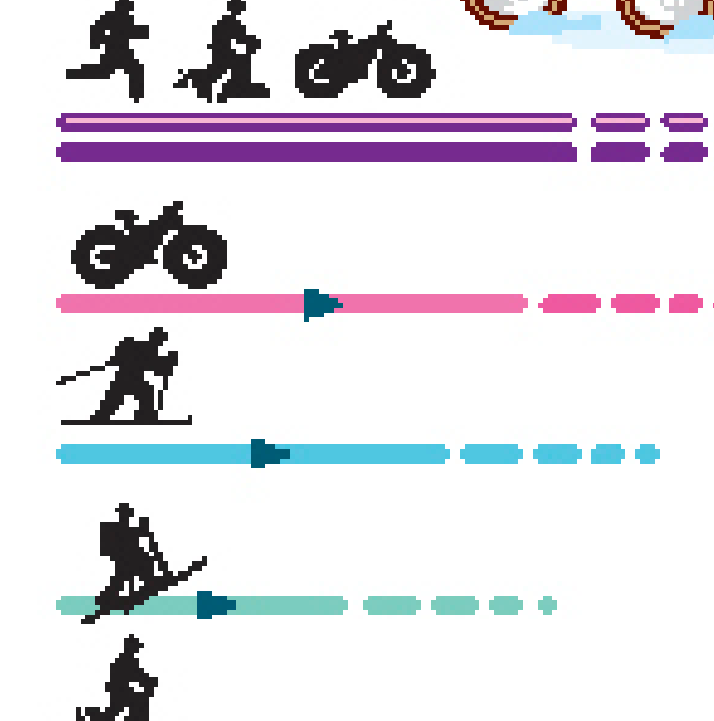

### PARTAGE DES SENTIERS

Le Parc des Sommets propose  
plusieurs activités et les sentiers  
sont à usage spécifique. Pas de  
bottes dans un sentier de ski,  
pas de ski dans un sentier de vélo!

